CHARRETTES!

Programme 2023

Toutes les infos sur

www.lescharrettes.ch

info@lescharrettes.ch

espace temps

REPER

CHARRETTES!

Tournée 2023 | Centre-Ville 25 juin

Place Python

DI 25 juin	13h30 à 14h00	CHARRETTES	Échauffement pour la parade
DI 25 juin	14h00 à 16h00	PROFFA	Parade en musique
DI 25 juin	16h00 à 16h30	CHARRETTES	Goûter offert
DI 25 juin	16h30 à 17h30	CIRQUE TOAMÊME	Spectacle de cirque

LA CHARRADE

La grande parade festive
avec le groupe de musique Proffa

14h00 à 16h00

VIENS AVEC TON VELO

CHARRETTES!

Tournée 2023 | Schönberg 7 au 11 juillet
Jean-Marie Musy 1-3*

VE 7 juillet	16h00 à 22h00	MERCADO	Marché (Parking Heitera)
VE 7 juillet	20h30 à 21h30	SIMON CLERC	Cyclo-concert (Parking Heitera)
SA 8 juillet	10h30 à 16h30	BERSHOW WARRIORS	Jeux sportifs (sur inscription)
SA 8 juillet	18h00 à 20h00	BERSHOW (JBR- ROMEO MKG- BENI NGONDE – RKETO – BOULA-Z)	Concert de rap
SA 8 juillet	20h30 à 21h30	PROTOTYPE	Concert de rap
DI 9 juillet	Dès 12h00	PIQUE-NIQUE	Fête de quartier
DI 9 juillet	Dès 14h	À L'AIRE LIBRE	Visite de quartier et activités didactiques
DI 9 juillet	20h00 à 21h00	LAVANDE ET COQUELICOTS	Cyclo-concert (folk)
DI 9 juillet	22h00	TELOOGE	Cinéma Open air
LU 10 juillet	15h00 à 17h00	ÉDUCATION FAMILIALE	Atelier Parents-enfants : Créer et Jouer
LU 10 juillet	18h00 à 19h00	CIRQUE MOAMÊME	Spectacle de cirque
Ma 11 juillet	Dès 16h00	PERCUSSIONS	Atelier participatif

*) Plan pluie : Préau de l'école de la Heitera

Vendredi 7 juillet
Présence
des
CHARRETTES
au
MERCADO

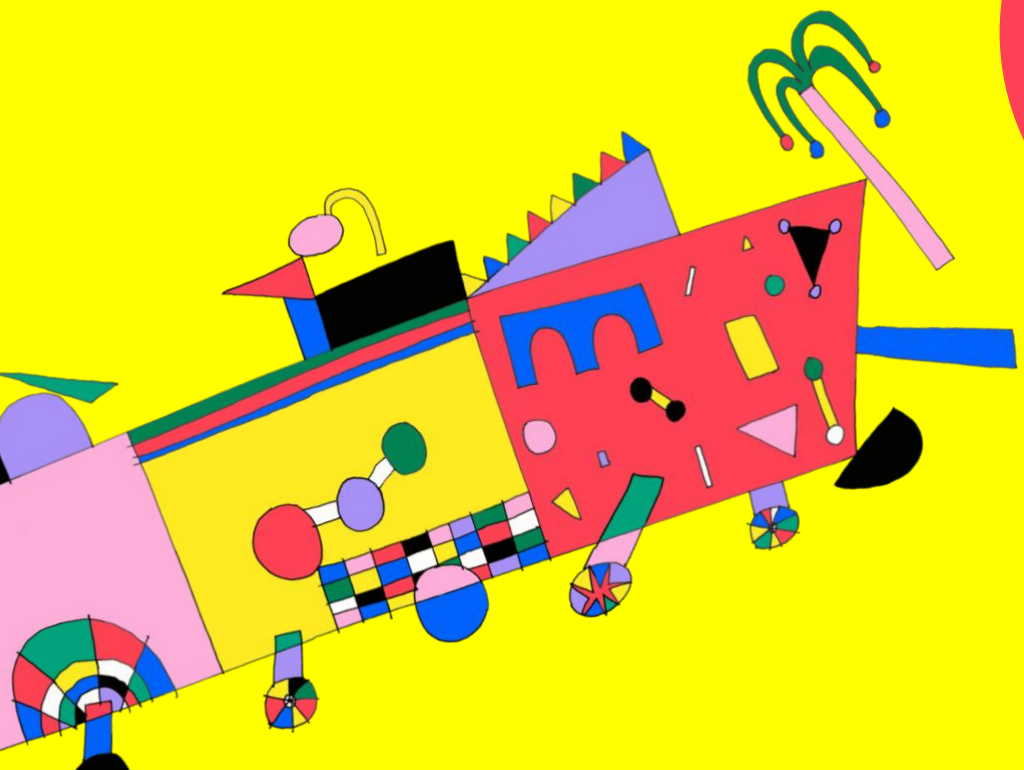

CHARRETTES!

Tournée 2023 | Pérolles 12 au 15 juillet
Parc du Domino*

ME 12 juillet	14h00 à 16h00	LIVR'ECHANGE	Atelier autour de la lecture
ME 12 juillet	18h30 à 21h00	ESPACE EXISTENCE	Apéro Philo- Espace public : terrain d'(en)jeux
JE 13 juillet	14h00 à 17h00	EDUCATION FAMILIALE	Café parents-enfants
JE 13 juillet	19h00	LBS	Cyclo-concert – place aux jeunes talents de Fribourg
VE 14 juillet	14h30 à 16h30	FRI-BRASIL, CEIÇA	Atelier de broderie, initiation dès 5 ans
VE 14 juillet	17h00 à 17h30	PROSENECTUTE	Mouvement à tout âge : Flownergy
VE 14 juillet	17h45 à 18h30	PROSENCTUTE	Mouvement à tout âge : Flownergy
VE 14 juillet	18h30 à 21h00	PASSERELLES	Soirée multiculturelle avec repas – Saveurs d'Afrique
sa 15 juillet	14h30 à 16h30	ATELIER DE DESSIN	Inspiration Graffiti – par le CAS REPER
SA 15 juillet	17h15	COLLECTIF D'ABORD	Spectacle d'improvisation théâtrale pour les enfants
SA 15 juillet	19h30	CIE SERENDIPITY	Spectacle de danse « Rayuela »
SA 15 juillet	En clôture	« LOUPS-GAROUS » GÉANT	Célèbre jeu de rôle – par le CAS REPER

*) Plan pluie : Rue de Locarno

Accueil libre

tous les jours de
14h00 à 21h00

VIENS NOUS VOIR !

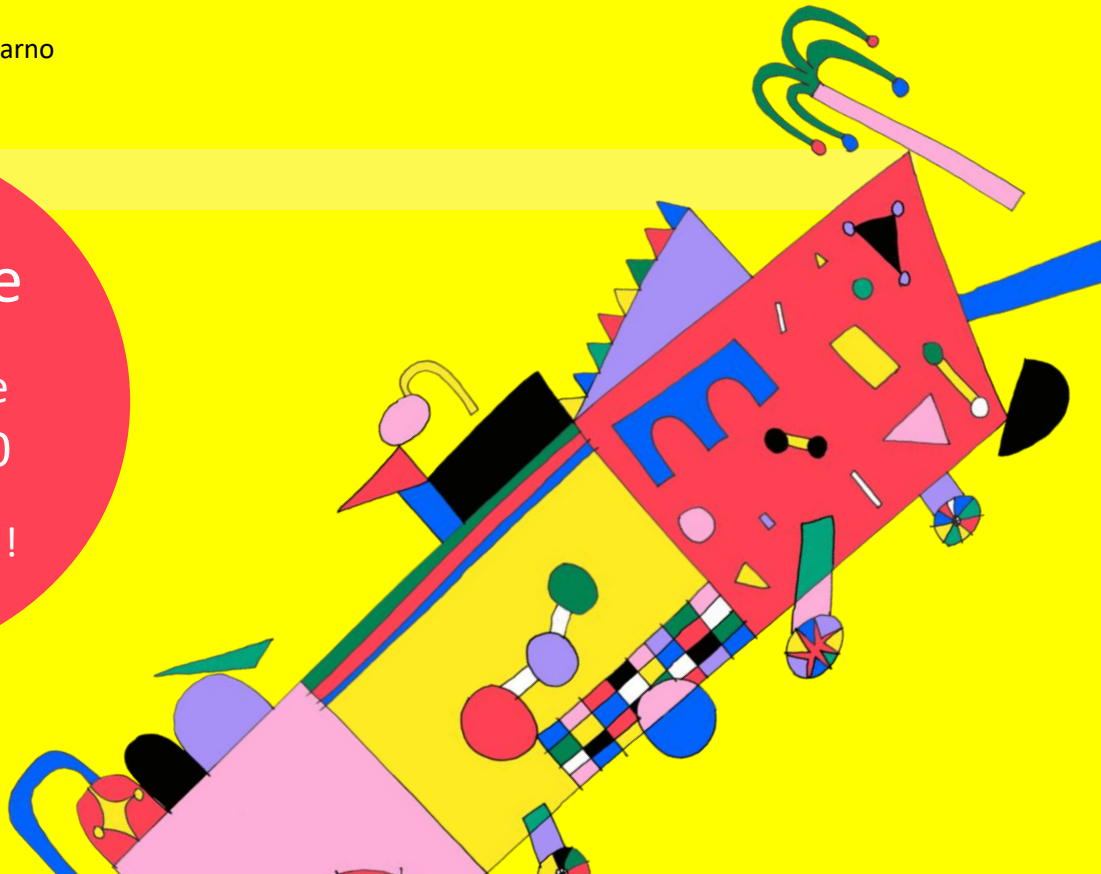

CHARRETTES!

Tournée 2023 | Beaumont-Vignettaz 21 au 23 juillet
École de la Vignettaz

VE 21 juillet	14h00 à 16h00	LIVR'ECHANGE	Atelier pour les enfants autour de la lecture
VE 21 juillet	Dès 14h00	BRICOLAGE	Fabrication de photophores et de guirlandes
VE 21 juillet	17h00 à 19h00	TÊTE À GAZON	Brico pour se mettre au vert
VE 21 juillet	22h00 à 23h00	PARLEZ-MOI D'AMOUR	Projection cinéma en plein air
SA 22 juillet	14h00 à 16h00	EDUCATION FAMILIALE	Atelier parents-enfants : Créer et jouer
SA 22 juillet	Dès 15h00	BRICOLAGE	Fabrication de photophores et de guirlandes
SA 22 juillet	14h00 à 18h00	CIRCUIT VÉLO/ TROTTINETTE	Construction participative
SA 22 juillet	20h00 à 21h00		Cyclo-concert
DI 23 juillet	Dès 14h00	CIRCUIT VÉLO/ TROTTINETTE	Construction participative
DI 23 juillet	14h00 à 15h30	MAQUILLAGE	Mise en beauté pour le goûter
DI 23 juillet	Dès 16h00	GOÛTER D'ANNIVERSAIRE	Fête des 10 ans d'Espace-Temps

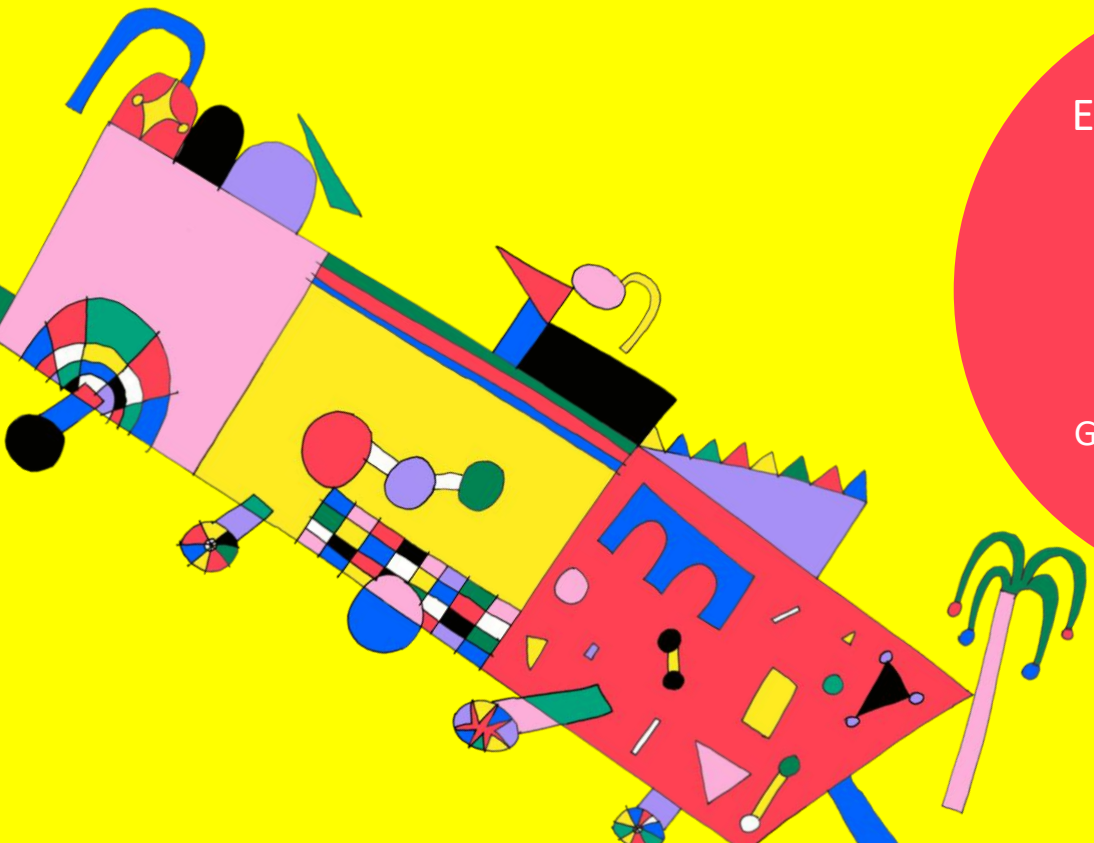

ESPACE-TEMPS FÊTE SES 10 ANS !

VIENS FÊTER CELA AVEC NOUS !

GOÛTER D'ANNIVERSAIRE LE 23 JUILLET.

CHARRETTES!

Tournée 2023 | Jura 20 au 23 août
Parc Ste-Agnès*

DI 20 août	Dès 11h00	PIQUE-NIQUE	Fête de quartier annuelle par JTM
DI 20 août	17h00 à 18h00	RACONTART	Contes pour tous
LU 21 août	20h00 à 21h00	OZE	Cyclo-concert

*) Plan pluie : Centre d'animation du Jura

COLLABORATION AVEC CINÉ-QUARTIER DU 20 AOÛT AU 26 AOÛT

Dimanche 20 août
GRAND PIQUE-NIQUE
du quartier

Prends ton repas et tes couverts !

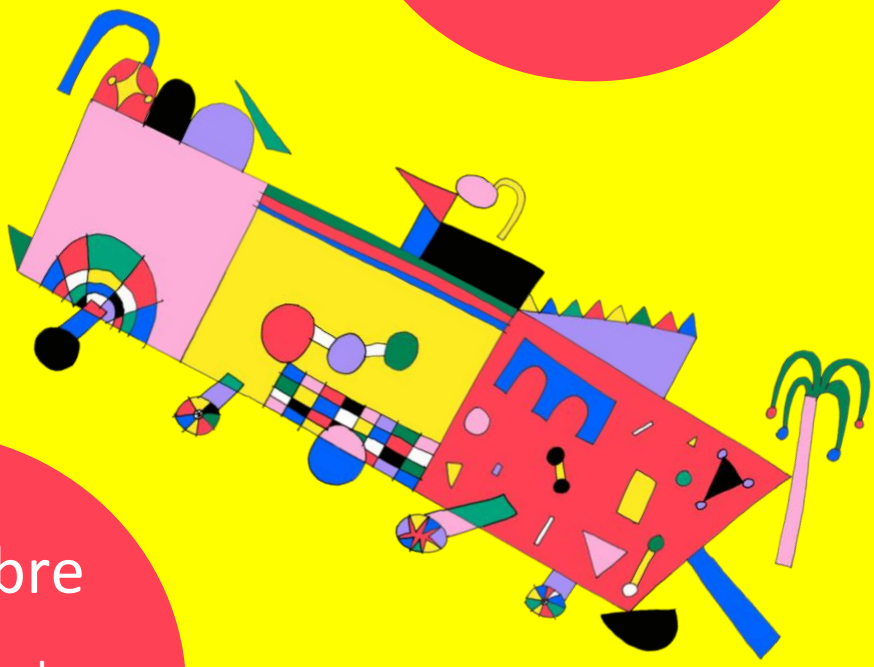

Accueil libre

tous les jours de 14h00 à 21h00

VIENS NOUS VOIR !

CHARRETTES!

Tournée 2023 | Basse-Ville 24 au 27 août
Planche-inférieure*

JE 24 août	18h00 à 20h00	BRODERIE	Atelier
JE 24 août	20h00 à 21h00	LES FRUITÉES	Spectacle de cirque
VE 25 août	16h00 à 17h30	THÉÂTRE DE LA CITE	Atelier de théâtre
VE 25 août	18h00 à 19h00	FRI-BRASIL	
VE 25 août	20h00 à 21h00		Spectacle de théâtre
SA 26 août	14h00 à 17h00	RECYCL'ART	Parcours avec des postes
SA 26 août	14h00 à 16h30	ATELIER DANSE	Danse africaine et performance participative
SA 26 août	Dès 19h00	CONCERT	Fête de quartier
DI 27 août	10h30 à 11h00	LA LYRE	Aubade musicale
DI 27 août	11h00 à 14h00	BRUNCH MULTICULRUEL	Par l'association des Guinéens et Sympathisants du canton de Fribourg
DI 27 août	11h00 à 13h00	FRI-BRASIL	Atelier de broderie
DI 27 août	11h00 à 14h00	JE CRÉÉE MA SILHOUETTE	Atelier
DI 27 août	13h30 à 14h00	FLASH-MOB DANSE	Répétition
DI 27 août	14h00	JE SUIS NOUS SOMMES	Flash-mob danse
DI 27 août	14h30 à 15h30	EXPOSITION	Présentation des silhouettes

*) Plan pluie : Centre d'animation socioculturelle REPER

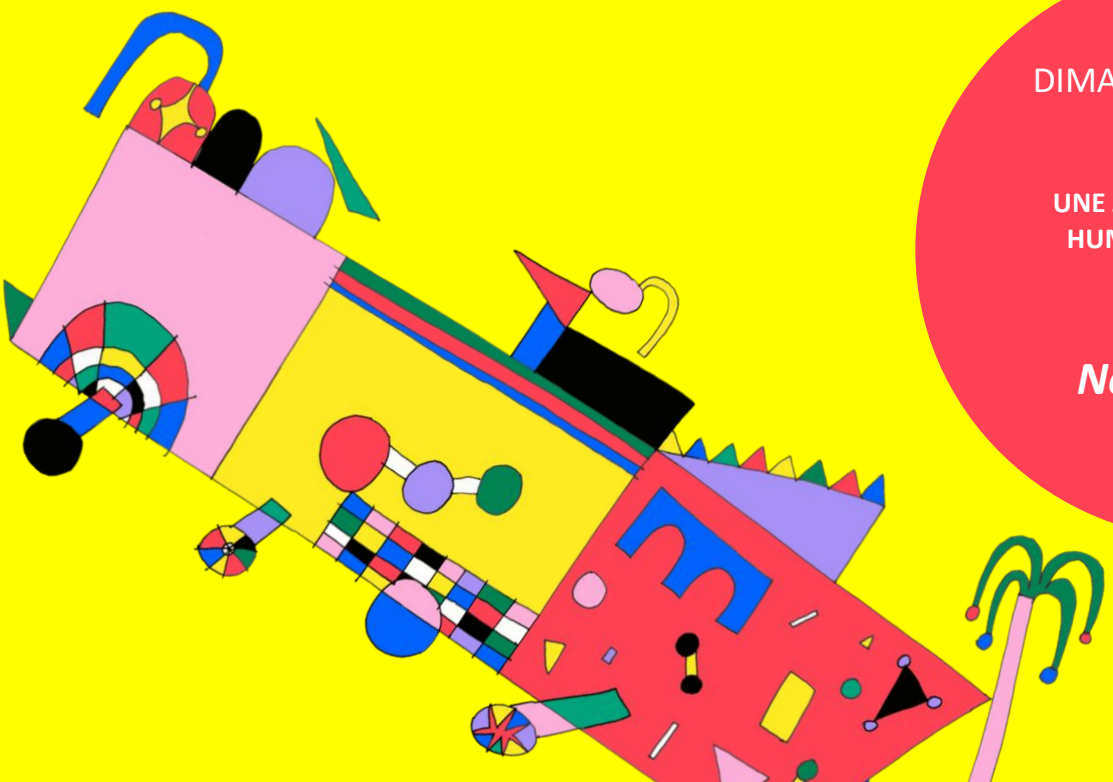

DIMANCHE 27 AOÛT DE 10H30 à 16H

UNE JOURNÉE VIVANTE ET HUMAINE sur le thème :

Je suis
Nous sommes

CHARRETTES!

Tournée 2023 | Quartier d'Alt

Arsen'alt

SA 9 septembre	Dès 13h30	JEU DE PISTE	Créé par l'île aux trésors
SA 9 septembre	17h00 à 18h00	GALERAPAGOS GÉANT	Jeu animé
SA 9 septembre	18h30 à 19h30	LOU GAROU GÉANT	Jeu animé
DI 10 septembre	Dès 13h00	JEU DE PISTE	Créé par l'île aux trésors
DI 10 septembre	15h00 à 15h45	LE COLLECTIF D'ABORD	Spectacle d'impro familial
DI 10 septembre	16h00	GOÛTER	Clôture DES CHARRETTES !

WEEK-END
EN COLLABORATION AVEC
L'ÎLE AUX TRÉSORS
ET L'ASSOCIATION
DE QUARTIER